

Parrocchia Sant'Antonio di Padova – Alberobello

OPERA DON GUANELLA

CALENDARIO LITURGICO

17ª Settimana Tempo Ordinario / Ciclo A

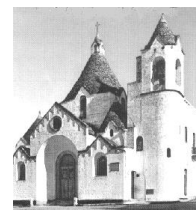

+DOMENICA 26 LUGLIO <i>17ª del Tempo Ordinario</i>	ore 8.00 ...		
	ore 9.00 <i>Pro Populo</i>		<u>a S. Lucia</u>
	ore 11.00 +Anna TURI		
	ore 19.00 +Anna e Vittorio GENTILE		
Lunedì 27 Luglio	ore 8.30 <i>Per le anime del Purgatorio</i>		<u>a S. Lucia</u>
	ore 19.00 +Maria e Raffaele		
Martedì 28 Luglio	ore 8.30 ...		<u>a S. Lucia</u>
	ore 19.00 +Giampiero DE SANTIS		
Mercoledì 29 Luglio <i>Santa Marta</i>	ore 8.30 ...		<u>a S. Lucia</u>
	ore 19.00 +Vincenzo e Apollonia RICCI		
Giovedì 30 Luglio	ore 8.30 ...		<u>a S. Lucia</u>
	ore 19.00 +Antonietta e Donato GIROLAMO		
Venerdì 31 Luglio <i>Sant'Ignazio di Loyola</i>	ore 8.30 ...		<u>a S. Lucia</u>
	ore 11.00 Rito del Matrimonio <i>per Ottavio Milano e Linda Berardino</i>		
	ore 19.00 ...		
Sabato 01 Agosto <i>Sant'Alfonso M. de' Liguori</i>	ore 8.30 +Angela e Pietro IGNAZI		<u>a S. Lucia</u>
	ore 19.00 Anniversario Matrimonio <i>per Nicola Emanuele e Anna Nicla</i>		
+DOMENICA 02 AGOSTO <i>18ª del Tempo Ordinario</i>	ore 8.00 ...		
	ore 9.00 ...		<u>a S. Lucia</u>
	ore 11.00 <i>Pro Populo</i>		
	ore 19.00 +Beniamino MATARRESE (1° Anniv.)		
	ore 20.00 ...		<u>a S. Lucia</u>

AVVISI:

DISPOSIZIONI ESSENZIALI PER LE CELEBRAZIONI LITURGICHE

Visto il recente Protocollo fra la Presidenza del Consiglio, la Presidenza della Conferenza Episcopale Italiana e il Ministero dell'Interno, e la Nota del Vescovo Diocesano circa la graduale ripresa delle celebrazioni liturgiche con il popolo, **a partire dal 18 MAGGIO 2020 e fino a nuove disposizioni**, si avvisano i fedeli che:

1. Il numero massimo di partecipanti per ogni celebrazione in questa chiesa è di **40 persone**.
2. È vietato l'ingresso a chi presenta sintomi influenzali / respiratori, a chi ha la temperatura corporea uguale o superiore a **37,5° C** o è stato in contatto con persone positive a SARS-CoV-2 nei giorni precedenti.
3. Si accede in chiesa solo ed esclusivamente se muniti di **mascherina** personale.
4. È necessario curare l'igiene delle mani.
5. È obbligatorio mantenere la distanza di almeno 1,5 metri dalle altre persone durante l'accesso e l'uscita dalla chiesa e la distanza di almeno 1 metro durante la celebrazione.
6. La comunione sarà data solo sulla mano, venendo in fila a distanza di un metro.
7. I partecipanti dovranno accomodarsi solo nei posti **non** contrassegnati da divieto segnaposto o dove sarà indicato dal servizio d'ordine.

Si affida alla responsabilità e alla prudenza di ciascuno la scrupolosa osservanza di queste disposizioni.

➤ **La lampada del Ss.mo questa settimana arde per il superamento della pandemia.**